

Evoluția numărului de pensionari și a cuantumului pensiilor din sistemul asigurărilor sociale de stat și agricultori în trimestrul I 2013

Anexa nr. 1

**Evoluția numărului de pensionari de asigurări sociale de stat, pe grupe
în funcție de cuantumul pensiei și pe categorii de pensii în trimestrul I 2013**

Grupe de cuantum -lei -	TOTAL pensionari ¹	Pensia pentru limită vârstă	Pensia anticipată	Pensia anticipată parțială	Pensia de invaliditate din care:				Pensia de urmaș	Ajutor social
					Total	Grad 1	Grad 2	Grad 3		
Total – ianuarie	4.690.286	3.283.718	12.192	106.691	744.902	37.410	351.955	355.537	541.880	903
sub 350	602.352	249.796	101	10.733	78.650	1.439	21.884	55.327	262.172	900
351 – 500	752.660	324.619	149	28.556	236.494	14.901	118.126	103.467	162.839	3
501 – 740	1.154.057	690.182	2.416	42.111	327.875	16.477	162.334	149.064	91.473	0
741 – 1.000	1.002.066	876.622	6.157	18.288	81.907	3.564	40.050	38.293	19.092	0
1001 – 1600	978.707	945.194	3.105	6.148	18.444	944	8.823	8.677	5.816	0
1601 – 2000	132.132	129.941	205	578	1.072	65	510	497	336	0
2001 – 2500	46.806	46.132	43	182	338	10	164	164	111	0
2501 – 3000	13.465	13.320	13	48	64	4	33	27	20	0
3001 – 3500	4.736	4.662	2	26	34	3	16	15	12	0
3501 – 4000	1.717	1.695	0	15	5	0	3	2	2	0
4001 – 4500	756	741	0	1	9	0	7	2	5	0
4501 – 5000	323	313	0	2	8	3	3	2	0	0
peste 5000	509	501	1	3	2	0	2	0	2	0
Total – februarie	4.682.754	3.282.375	12.461	106.088	741.799	37.230	349.747	354.822	539.153	878
sub 350	545.289	227.773	96	8.896	66.795	1.164	16.416	49.215	240.855	874
351 – 500	708.932	302.496	138	26.930	213.311	12.810	106.509	93.992	166.053	4
501 – 740	1.122.232	636.962	1.823	41.887	339.355	17.832	167.343	154.180	102.205	0
741 – 1.000	1.002.485	856.254	6.299	20.127	97.439	4.175	47.556	45.708	22.366	0
1001 – 1600	1.063.847	1.022.829	3.757	7.230	22.974	1.139	10.990	10.845	7.057	0
1601 – 2000	156.771	154.067	272	664	1.340	85	649	606	428	0

¹ Din data de 1 iulie 2008 sunt inclusi și beneficiarii de ajutor social acordat în baza legii pensiilor.

Evoluția numărului de pensionari și a cuantumului pensilor din sistemul asigurărilor sociale de stat și agricultori în trimestrul I 2013

2001 – 2500	56.686	55.829	60	242	422	13	199	210	133	0
2501 – 3000	16.508	16.308	12	59	98	6	51	41	31	0
3001 – 3500	5.864	5.787	3	27	33	2	15	16	14	0
3501 – 4000	2.142	2.107	0	20	12	1	6	5	3	0
4001 – 4500	972	960	0	1	7	0	7	0	4	0
4501 – 5000	428	416	0	1	9	3	4	2	2	0
peste 5000	598	587	1	4	4	0	2	2	2	0
Total – martie	4.678.748	3.284.996	12.698	104.459	737.597	37.196	346.842	353.559	538.130	868
sub 350	539.997	225.825	91	7.195	66.282	1.134	16.078	49.070	239.740	864
351 – 500	706.621	302.745	138	26.715	211.186	12.601	105.394	93.191	165.833	4
501 – 740	1.119.473	637.085	1.235	41.975	336.772	17931	165.679	153.162	102.406	0
741 – 1.000	1.002.503	856.001	6.312	20.258	97.488	4.228	47.337	45.923	22.444	0
1001 – 1600	1.067.592	1.024.967	4.482	7.236	23.819	1.184	11.373	11.262	7.088	0
1601 – 2000	158.132	155.250	335	704	1.414	88	679	647	429	0
2001 – 2500	57.381	56.456	82	251	457	17	214	226	135	0
2501 – 3000	16.760	16.534	16	69	111	7	54	50	30	0
3001 – 3500	6.026	5.948	4	28	32	2	13	17	14	0
3501 – 4000	2.212	2.173	1	20	15	1	8	6	3	0
4001 – 4500	996	982	0	3	7	0	6	1	4	0
4501 – 5000	436	425	1	1	7	0	5	2	2	0
peste 5000	619	605	1	4	7	3	2	2	2	0
Media - trim1	4.683.929	3.283.696	12.450	105.746	741.433	37.279	349.515	354.639	539.721	883

**Evoluția cuantumului pensiei medii de bază și
a altor indicatori statistici în trimestrul I 2013**

Indicatorul	Ian	Feb	Mar
Modificarea pensiei medii de bază față de luna anterioară (%)	0,00	4,11	0,25
Modificarea pensiei pentru limită de vârstă (lv) față de luna anterioară (%)	0,00	4,01	0,11
Modificarea salariului mediu net față de luna anterioară (%)	-8,78	0,32	4,12
Puterea de cumpărare a pensiei medii față de octombrie 2009 (%)	88,75	92,09	92,28
Puterea de cumpărare a pensiei pentru limită de vârstă (lv) față de octombrie 2009 (%)	88,03	91,25	91,31
Puterea de cumpărare a salariului mediu net față de octombrie 2009 (%)	94,14	94,13	97,97
Pensia medie de bază față de salariul mediu brut (%)	36,39	37,78	36,40
Pensia pentru limită de vârstă (lv) față de salariul mediu brut (%)	42,00	43,56	41,91
Pensia medie de bază/salariul mediu net (%)	50,26	52,16	50,22
Pensia pentru limită de vârstă (lv) față de salariul mediu net (%)	58,01	60,14	57,82
Inflația lunară față de luna anterioară (%)	1,34	0,34	0,04
Inflația lunară față de decembrie 2012 (%)	1,34	1,68	1,72

Evoluția numărului de pensionari și a cuantumului pensiilor din sistemul asigurărilor sociale de stat și agricultori în trimestrul I 2013

Anexa nr. 3

**Evoluția numărului de pensionari agricultori,
pe grupe de cuantum a pensiei și pe categorii, în trimestrul I 2013**

Grupe de cuantum - lei -	TOTAL pensionari	Pensia pentru limită vârstă	Pensia de invaliditate din care:				Pensia de urmaș
			Total	Grad 1	Grad 2	Grad 3	
Total - ianuarie	589.401	529.093	6.816	795	6.021	X	53.492
Sub 350	326.567	266.717	6.378	739	5.639	0	53.472
351 – 500	256.881	256.434	427	51	376	0	20
501 – 740	5.906	5.896	10	5	5	0	0
741 – 1.000	42	41	1	0	1	0	0
1001 – 1600	5	5	0	0	0	0	0
Peste 1.601	0	0	0	0	0	0	0
Total - februarie	584.352	524.796	6.614	777	5.837	X	52.942
Sub 350	300.925	242.054	5.948	725	5.223	0	52.923
351 – 500	272.540	271.867	654	50	604	0	19
501 – 740	10.823	10.812	11	2	9	0	0
741 – 1.000	59	58	1	0	1	0	0
1001 – 1600	4	4	0	0	0	0	0
Peste 1.601	1	1	0	0	0	0	0
Total - martie	579.223	520.504	6.346	759	5.587	X	52.373
Sub 350	297.736	239.671	5.711	715	4.996	0	52.354
351 – 500	270.667	270.023	625	43	582	0	19
501 – 740	10.756	10.747	9	1	8	0	0
741 – 1.000	59	58	1	0	1	0	0
1001 – 1600	4	4	0	0	0	0	0
Peste 1.601	1	1	0	0	0	0	0
Media - trim1	584.326	524.798	6.592	777	5.815	X	52.936

Evoluția numărului de pensionari și a cuantumului pensiilor din sistemul asigurărilor sociale de stat și agricultori în trimestrul I 2013

Anexa nr. 4

**Evoluția numărului de pensionari de asigurări sociale de stat și agricultori,
pe grupe în funcție de cuantumul pensiei și pe categorii, în trimestrul I 2013**

Grupe de cuantum - lei -	TOTAL pensionari ²	Pensia pentru limită vârstă	Pensia anticipată	Pensia anticipată parțială	Pensia de invaliditate din care:				Pensia de urmaș	Ajutor social
					Total	Grad 1	Grad 2	Grad 3		
Total – ianuarie	5.279.687	3.812.811	12.192	106.691	751.718	38.205	357.976	355.537	595.372	903
Sub 350	928.919	516.513	101	10.733	85.028	2.178	27.523	55.327	315.644	900
351 – 500	1.009.541	581.053	149	28.556	236.921	14.952	118.502	103.467	162.859	3
501 – 740	1.159.963	696.078	2.416	42.111	327.885	16.482	162.339	149.064	91.473	0
741 – 1.000	1.002.108	876.663	6.157	18.288	81.908	3.564	40.051	38.293	19.092	0
1.001 – 1.600	978.712	945.199	3.105	6.148	18.444	944	8.823	8.677	5.816	0
1.601 – 2.000	132.132	129.941	205	578	1.072	65	510	497	336	0
2.001 – 2.500	46.806	46.132	43	182	338	10	164	164	111	0
2.501 – 3.000	13.465	13.320	13	48	64	4	33	27	20	0
3.001 – 3.500	4.736	4.662	2	26	34	3	16	15	12	0
3.501 – 4.000	1.717	1.695	0	15	5	0	3	2	2	0
4.001 - 4500	756	741	0	1	9	0	7	2	5	0
4.501 – 5.000	323	313	0	2	8	3	3	2	0	0
peste 5.000	509	501	1	3	2	0	2	0	2	0
Total – februarie	5.267.106	3.807.171	12.461	106.088	748.413	38.007	355.584	354.822	592.095	878
Sub 350	846.214	469.827	96	8.896	72.743	1.889	21.639	49.215	293.778	874
351 – 500	981.472	574.363	138	26.930	213.965	12.860	107.113	93.992	166.072	4
501 – 740	1.133.055	647.774	1.823	41.887	339.366	17.834	167.352	154.180	102.205	0
741 – 1.000	1.002.544	856.312	6.299	20.127	97.440	4.175	47.557	45.708	22.366	0

² Din data de 1 iulie 2008 sunt inclusi și beneficiarii de ajutor social acordat în baza legii pensiilor.

Evoluția numărului de pensionari și a cuantumului pensilor din sistemul asigurărilor sociale de stat și agricultori în trimestrul I 2013

1.001 – 1.600	1.063.851	1.022.833	3.757	7.230	22.974	1.139	10.990	10.845	7.057	0
1.601 – 2.000	156.772	154.068	272	664	1.340	85	649	606	428	0
2.001 – 2.500	56.686	55.829	60	242	422	13	199	210	133	0
2.501 – 3.000	16.508	16.308	12	59	98	6	51	41	31	0
3.001 – 3.500	5.864	5.787	3	27	33	2	15	16	14	0
3.501 – 4.000	2.142	2.107	0	20	12	1	6	5	3	0
4.001 - 4500	972	960	0	1	7	0	7	0	4	0
4.501 – 5.000	428	416	0	1	9	3	4	2	2	0
peste 5.000	598	587	1	4	4	0	2	2	2	0
Total – martie	5.257.971	3.805.500	12.698	104.459	743.943	37.955	352.429	353.559	590.503	868
Sub 350	837.733	465.496	87	7.195	71.993	1.849	21.074	49.070	292.094	864
351 – 500	977.288	572.768	138	26.715	211.811	12.644	105.976	93.191	165.852	4
501 – 740	1.130.229	647.832	1.235	41.975	336.781	17.932	165.687	153.162	102.406	0
741 – 1.000	1.002.562	856.059	6.312	20.258	97.489	4.228	47.338	45.923	22.444	0
1.001 – 1.600	1.067.596	1.024.971	4.482	7.236	23.819	1.184	11.373	11.262	7.088	0
1.601 – 2.000	158.133	155.251	335	704	1.414	88	679	647	429	0
2.001 – 2.500	57.381	56.456	82	251	457	17	214	226	135	0
2.501 – 3.000	16.760	16.534	16	69	111	7	54	50	30	0
3.001 – 3.500	6.026	5.948	4	28	32	2	13	17	14	0
3.501 – 4.000	2.212	2.173	1	20	15	1	8	6	3	0
4.001 - 4500	996	982	0	3	7	0	6	1	4	0
4.501 – 5.000	436	425	1	1	7	0	5	2	2	0
peste 5.000	619	605	1	4	7	3	2	2	2	0
Media - trim1	5.268.255	3.808.494	12.450	105.746	748.025	38.056	355.330	354.639	592.657	883

Evoluția principalelor categorii de pensii, în trimestrul I 2013,
comparativ cu trimestrul I 2012

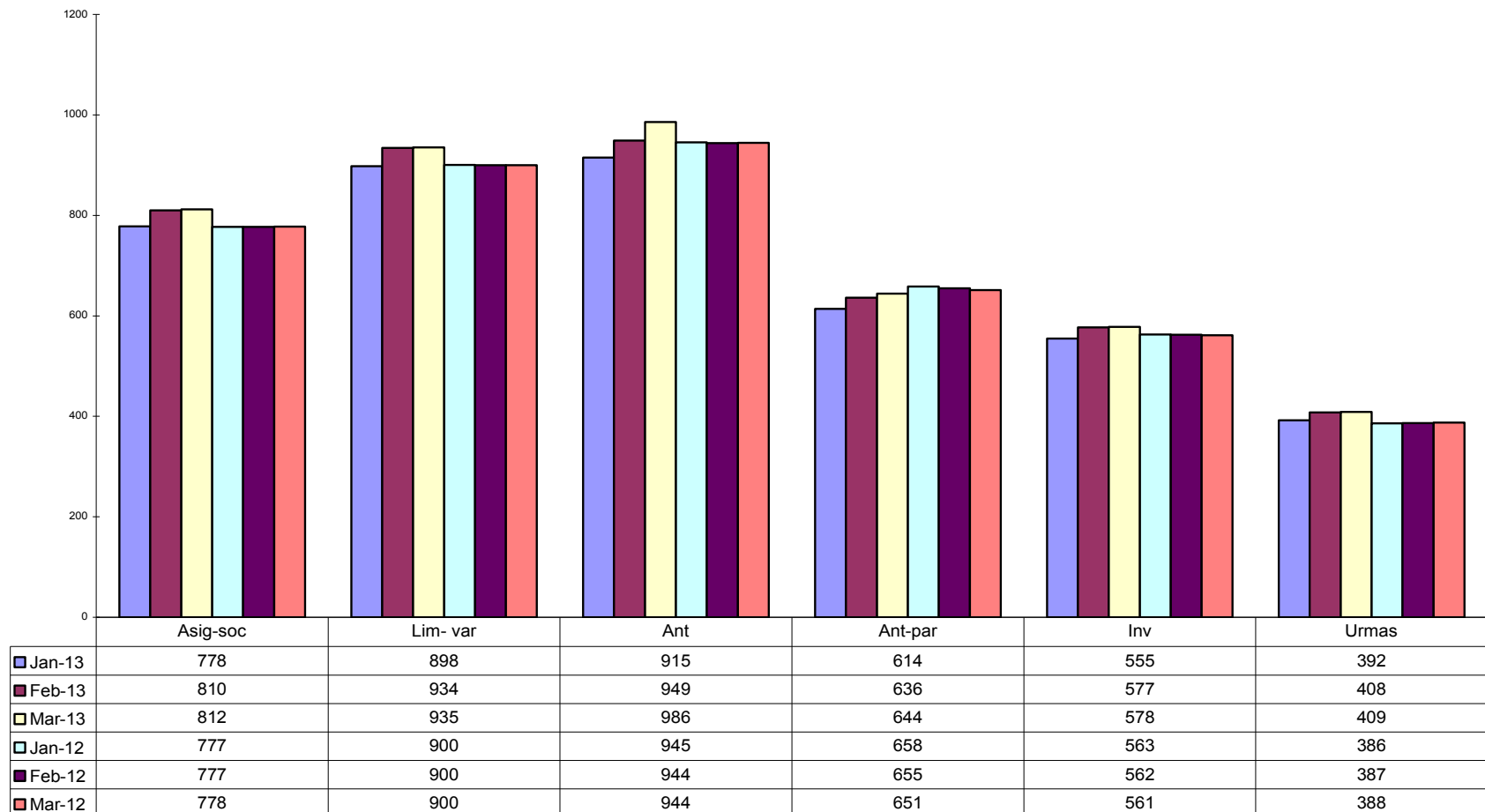

Evoluția numărului de pensionari și a cuantumului pensiilor din sistemul asigurațiilor sociale de stat și agricultorii în trimestrul I 2013

Anexa nr. 6

Gruparea pensionarilor de asigurări sociale de stat pe niveluri de pensii*) și pe categorii, MARTIE 2013

-persoane-

Tranșe de cuantum - lei -	TOTAL Asigurați	Cu pensie pentru limită vârstă	Cu pensie anticipată	Cu pensie anticipată parțială	Cu pensie de invaliditate din care:				Cu pensie de urmaș	Cu ajutor social
					Total	Grad 1	Grad 2	Grad 3		
TOTAL, din care:	4.678.748	3.284.996	12.698	104.459	737.597	37.196	346.842	353.559	538.130	868
Procente	100,00	100,00	100,00	100,00	100,00	100,00	100,00	100,00	100,00	100,00
350	539.997	225.825	91	7.195	66.282	1.134	16.078	49.070	239.740	864
351 - 375	101.665	40.664	11	3.510	23.928	675	11.276	11.977	33.551	1
376 - 400	109.144	44.152	17	4.219	30.014	1.199	15.642	13.173	30.740	2
401 - 442	204.969	88.352	48	7.902	62.177	3.857	32.061	26.259	46.489	1
Sub valoarea coșului mediu efectiv de consum lunar^{**) - 442 lei}	955.775	398.993	167	22826	182.401	6.865	75057	100479	350.520	868
Procente	20,43	12,15	1,32	21,85	24,73	18,46	21,64	28,42	65,14	100,00
443 - 450	39.994	17.239	9	1.542	12.133	753	6.256	5.124	9.071	0
451 - 500	250.849	112.338	53	9.542	82.934	6.117	40.159	36.658	45.982	0
501 - 578	376.402	179.085	85	14.860	133.790	7.985	65.508	60.297	48.582	0
Sub valoarea nivelului minim de subzistență^{**) - 578 lei}	1.623.020	707.655	314	48.770	411.258	21.720	186.980	202.558	454.155	868
Procente	34,69	21,54	2,47	46,69	55,76	58,39	53,91	57,29	84,40	100,00

Evoluția numărului de pensionari și a cuantumului pensiilor din sistemul asigurărilor sociale de stat și agricultori în trimestrul I 2013

Tranșe de cuantum - lei -	TOTAL Asigurați	Cu pensie pentru limită vârstă	Cu pensie anticipată	Cu pensie anticipată parțială	Cu pensie de invaliditate din care:				Cu pensie de urmaș	Cu ajutor social
					Total	Grad 1	Grad 2	Grad 3		
579-600	107.544	51.167	24	4.246	38226	2282	18.716	17.228	13.881	0
601-734	608.094	389.272	1.077	21.882	157644	7333	77.939	72.372	38.219	0
Sub valoarea nivelului minim de trai decent^{***} – 734 lei	2.338.658	1.148.094	1.415	74.898	607128	31.335	283.635	292.158	506.255	868
Procente	49,98	34,95	11,14	71,70	82,31	84,24	81,78	82,63	94,08	100,00
735 - 740	27.433	17.561	49	987	7.112	331	3.516	3.265	1.724	0
741 - 800	254.416	199.138	1.321	7.144	38.542	1660	18.809	18.073	8.271	0
801 - 900	396.473	337.818	2.645	8.366	38.621	1649	18.738	18.234	9.023	0
901 - 1000	351.614	319.045	2.346	4.748	20.325	919	9.790	9.616	5.150	0
1001 – 1200	544.118	515.469	2.939	4.566	16.399	758	7.833	7.808	4.745	0
1201 – 1600	523.474	509.498	1.543	2.670	7.420	426	3.540	3.454	2.343	0
1601 – 2000	158.132	155.250	335	704	1.414	88	679	647	429	0
2001 – 2500	57.381	56.456	82	251	457	17	214	226	135	0
2501 – 3000	16.760	16.534	16	69	111	7	54	50	30	0
3001 – 3500	6.026	5.948	4	28	32	2	13	17	14	0
3501 – 4000	2.212	2.173	1	20	15	1	8	6	3	0
4001 – 4500	996	982	0	3	7	0	6	1	4	0
4501 – 5000	436	425	1	1	7	0	5	2	2	0
peste 5000	619	605	1	4	7	3	2	2	2	0
Pensia medie (lei)	812	935	986	644	578	585	592	565	409	200

^{*)} Suma suplimentară alocată de la bugetul de stat pentru asigurarea pensiei minime garantate de 350 lei nu este luată în calcul;

^{**)} Valoarea coșului mediu efectiv de consum lunar al pensionarului singur. total țară, calculat la prețurile lunii ianuarie 2013, comunicat de Institutul Național de Statistică;

^{***)} Valoarea nivelului minim de subzistență și a nivelului minim de trai decent. total țară. pentru pensionarul singur, calculat la prețurile lunii martie 2013, comunicat de Institutul de Cercetare a Calității Vieții.

Evoluția numărului de pensionari și a cuantumului pensiilor din sistemul asigurărilor sociale de stat și agricultori în trimestrul I 2013

Anexa nr. 7

**Gruparea pensionarilor agricultori pe niveluri de pensii^{*)} și pe categorii, MARTIE 2013
-persoane-**

Tranșe de cuantum - lei -	TOTAL asigurați	Cu pensie pentru limită vârstă	Cu pensie de invaliditate din care:				Cu pensie de urmaș
			Total	Grad 1	Grad 2	Grad 3	
TOTAL, din care:	579.223	520.504	6.346	759	5.587	X	52.373
Procente	100,00	100,00	100,00	100,00	100,00	X	100,00
350	297.736	239.671	5.711	715	4.996	0	52.354
351-375	37.083	36.780	301	16	285	0	2
376 - 400	71.910	71.778	124	15	109	0	8
401 – 442	108.812	108.654	150	9	141	0	8
Sub valoarea coșului mediu efectiv de consum lunar^{**) - 442 lei}	515.541	456.883	6.286	755	5.531	0	52.372
Procente	89,01	87,78	99,05	99,47	99,00	X	100,00
443 – 450	21.231	21.201	29	2	27	0	1
451 – 500	31.631	31.610	21	1	20	0	0
501 – 578	7.716	7.710	6	1	5	0	0
Sub valoarea nivelului minim de subzistență^{**) - 578 lei}	576.119	517.404	6.342	759	5.583	0	52.373
Procente	99,46	99,40	99,94	100,00	99,93	X	100,00

Evoluția numărului de pensionari și a cuantumului pensiilor din sistemul asigurărilor sociale de stat și agricultori în trimestrul I 2013

Tranșe de cuantum - lei -	TOTAL Asigurați	Cu pensie pentru limită vârstă	Cu pensie de invaliditate din care:				Cu pensie de urmaș
			Total	Grad 1	Grad 2	Grad 3	
579-600	2.204	2.203	1	0	1	0	0
601-734	800	798	2	0	2	0	0
Sub valoarea nivelului minim de trai decent^{***} – 734 lei	579,123	520,405	6,345	759	5,586	0	52,373
Procente	99,98	99,98	99,98	100,00	99,98	X	100,00
735 - 740	36	36	0	0	0	0	0
741 - 800	25	24	1	0	1	0	0
801 - 900	26	26	0	0	0	0	0
901 - 1.000	8	8	0	0	0	0	0
1.001 – 1.800	5	5	0	0	0	0	0
peste 1.800	0	0	0	0	0	0	0
Pensia medie (lei)	328	347	215	177	220	X	152

^{*)} Suma suplimentară alocată de la bugetul de stat pentru asigurarea pensiei minime garantate de 350 lei nu este luată în calcul;

^{**}) Valoarea coșului mediu efectiv de consum lunar al pensionarului singur, total țară, calculat la prețurile lunii ianuarie 2013, comunicat de Institutul Național de Statistică;

^{***}) Valoarea nivelului minim de subzistență și a nivelului minim de trai decent, total țară, pentru pensionarul singur, calculat la prețurile lunii martie 2013, comunicat de Institutul de Cercetare a Calității Vieții.

Evoluția numărului de pensionari și a cuantumului pensiilor din sistemul asigurărilor sociale de stat și agricultori în trimestrul I 2013

Anexa nr. 8

Gruparea pensionarilor de asigurări sociale de stat și agricultori pe niveluri de pensii^{*)} și pe categorii, MARTIE 2013
-persoane-

Tranșe de cuantum - lei -	TOTAL asigurați	Cu pensie pentru limită vârstă	Cu pensie anticipată	Cu pensie anticipată parțială	Cu pensie de invaliditate din care:				Cu pensie de urmaș	Cu ajutor social
					Total	Grad 1	Grad 2	Grad 3		
TOTAL, din care:	5.257.971	3.805.500	12.698	104.459	743.943	37.955	352.429	353.559	590.503	868
Procente	100,00	100,00	100,00	100,00	100,00	100,00	100,00	100,00	100,00	100,00
350	837.733	465.496	87	7.195	71.993	1.849	21.074	49.070	292.094	864
351 - 375	138.748	77.444	11	3.510	24.229	691	11.561	11.977	33.553	1
376 - 400	181.054	115.930	17	4.219	30.138	1.214	15.751	13.173	30.748	2
401 - 442	313.781	197.006	48	7.902	62.327	3.866	32.202	26.259	46.497	1
Sub valoarea coșului mediu efectiv de consum lunar^{*)} - 442 lei	1.471.316	855.876	163	22.826	188.687	7.620	80.588	100.479	402.892	868
Procente	27,98	22,49	1,28	21,85	25,36	20,08	22,87	28,42	68,23	100,00
443 - 450	61.225	38.440	9	1.542	12.162	755	6.283	5.124	9.072	0
451 - 500	282.480	143.948	53	9.542	82.955	6.118	40.179	36.658	45.982	0
501 - 578	384.118	186.795	85	14.860	133.796	7.986	65.513	60.297	48.582	0
Sub valoarea nivelului minim de subzistență^{****)} - 578 lei	2.199.139	1.225.059	310	48.770	417.600	22.479	192.563	202.558	506.528	868
Procente	41,82	32,19	2,44	46,69	56,13	59,23	54,64	57,29	85,78	100,00

Evoluția numărului de pensionari și a cuantumului pensiilor din sistemul asigurărilor sociale de stat și agricultori în trimestrul I 2013

Tranșe de cuantum - lei -	TOTAL Asigurați	Cu pensie pentru limită vârstă	Cu pensie anticipată	Cu pensie anticipată parțială	Cu pensie de invaliditate din care:				Cu pensie de urmaș	Cu ajutor social
					Total	Grad 1	Grad 2	Grad 3		
579 -600	109.748	53.370	24	4.246	38.227	2.282	18.717	17.228	13.881	0
601-734	608.894	390.070	1.077	21.882	157.646	7.333	77.941	72.372	38.219	0
Sub valoarea nivelului minim de trai decent**)-734 lei	2.917.781	1.668.499	1.411	74.898	613.473	32.094	289.221	292.158	558.628	868
Procente	55,49	43,84	11,12	71,70	82,46	84,56	82,07	82,63	94,60	100,00
735 - 740	27.469	17.597	49	987	7.112	331	3.516	3.265	1.724	0
741 - 800	254.441	199.162	1.321	7.144	38.543	1.660	18.810	18.073	8.271	0
801 - 900	396.499	337.844	2.645	8.366	38.621	1.649	18.738	18.234	9.023	0
901 - 1000	351.622	319.053	2.346	4.748	20.325	919	9.790	9.616	5.150	0
1001 – 1200	544.121	515.472	2.939	4.566	16.399	758	7.833	7.808	4.745	0
1201 – 1600	523.475	509.499	1.543	2.670	7.420	426	3.540	3.454	2.343	0
1601 – 2000	158.133	155.251	335	704	1.414	88	679	647	429	0
2001 – 2500	57.381	56.456	82	251	457	17	214	226	135	0
2501 – 3000	16.760	16.534	16	69	111	7	54	50	30	0
3001 – 3500	6.026	5.948	4	28	32	2	13	17	14	0
3501 – 4000	2.212	2.173	1	20	15	1	8	6	3	0
4001 – 4500	996	982	0	3	7	0	6	1	4	0
4501 – 5000	436	425	1	1	7	0	5	2	2	0
peste 5000	619	605	1	4	7	3	2	2	2	0
Pensia medie (lei)	759	855	986	644	575	512	596	492	424	200

*) Suma suplimentară alocată de la bugetul de stat pentru asigurarea pensiei minime garantate de 350 lei nu este luată în calcul

***)Valoarea coșului mediu efectiv de consum lunar al pensionarului singur. total țară, calculat la prețurile lunii ianuarie 2013, comunicat de Institutul Național de Statistică.

****)Valoarea nivelului minim de subzistență și a nivelului minim de trai decent. total țară.pentru pensionarul singur, calculat la prețurile lunii martie 2013, comunicat de Institutul de Cercetare a Calității Vieții;